

CONEXÃO URBANA:



SISTEMAS DE ESPAÇOS LIVRES DE BURITI ALEGRE-GO

TRABALHO DE CONCLUSÃO DE CURSO
ESCOLA POLITÉCNICA
PONTIFÍCIA UNIVERSIDADE CATÓLICA DE GOIÁS

ORIENTAÇÃO:
DOUTORA SANDRA PANTALEÃO

JÉSSICA MORGANA
GONÇALVES AGUIAR

2021/2
GOIÂNIA

POPULAÇÃO ESTIMADA



9.484 pessoas

ÁREA TERRITORIAL



895,456 km²

DENSIDADE DEMOGRÁFICA



10,11 hab/km²



0,710

TAXA DE ESCOLARIZAÇÃO DE 6 A 14 ANOS DE IDADE



96,9 %



27,40 óbitos por mil nascidos vivos

SALÁRIO MÉDIO MENSAL DOS TRABALHADORES FORMAIS



1,9 salários mínimos

LOCALIZAÇÃO



MUNICÍPIOS LÍMITROFES E ACESSOS

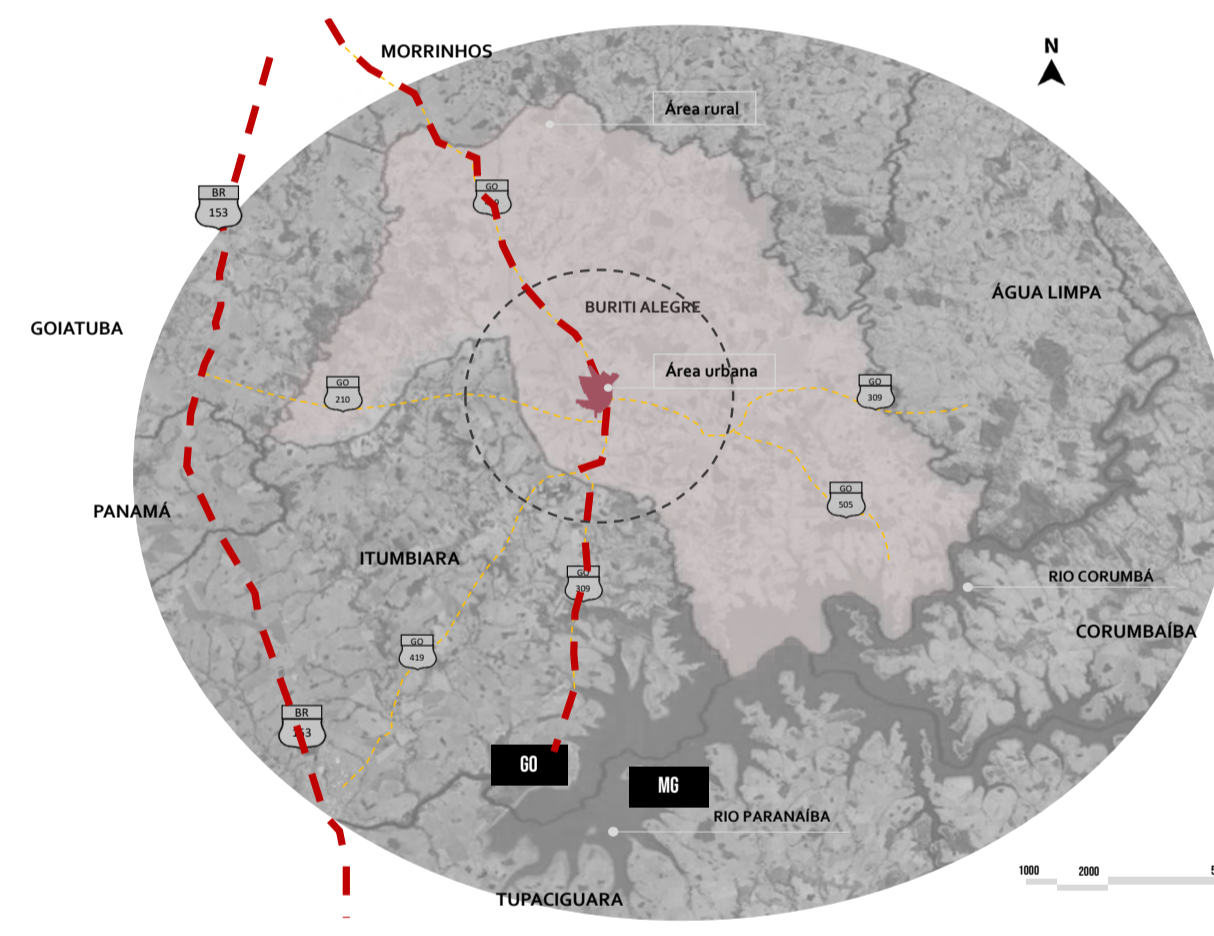

EDIFÍCIOS DE RELEVÂNCIA CULTURAL E HISTÓRICA

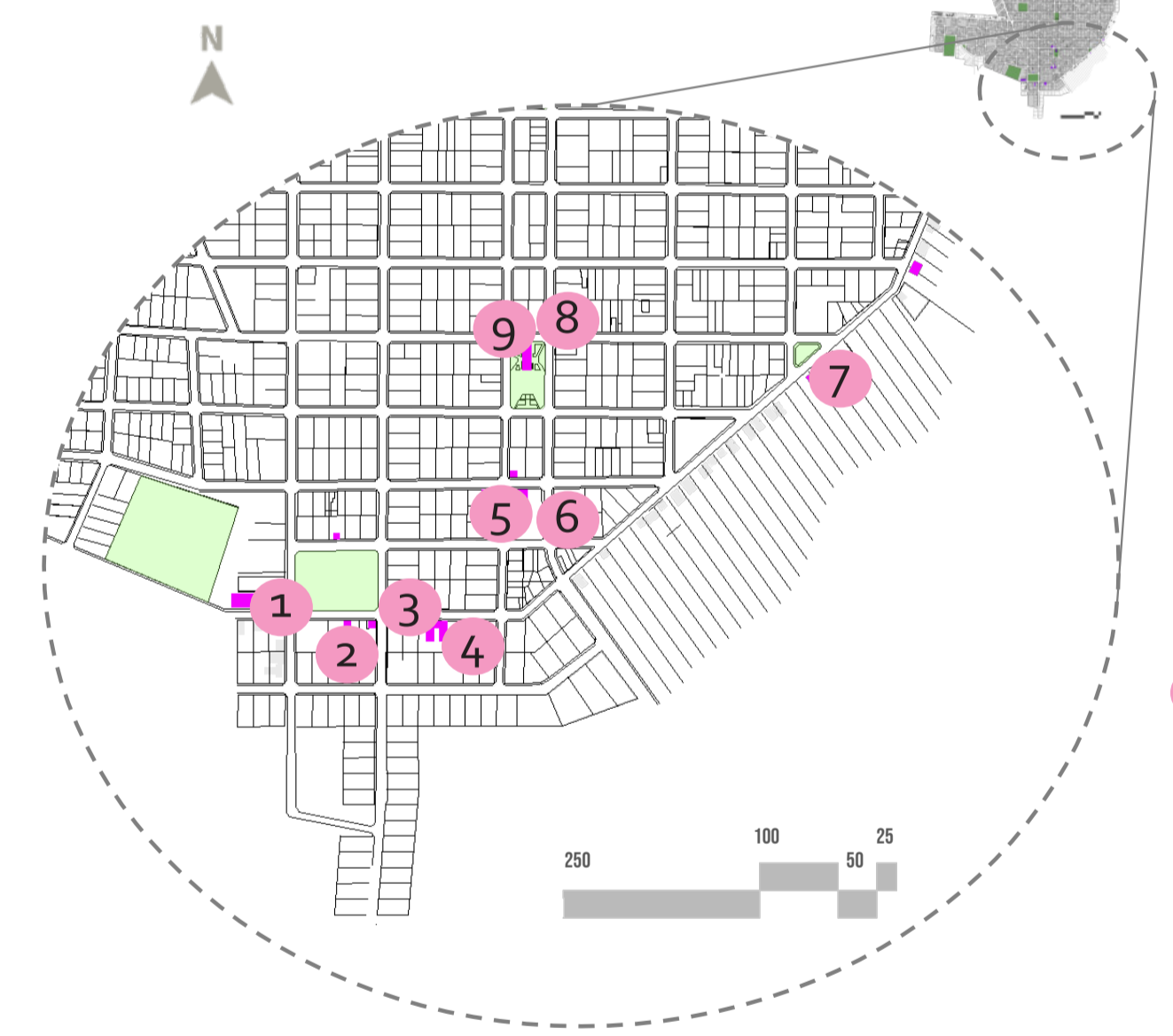

PROCESSO DE EXPANSÃO

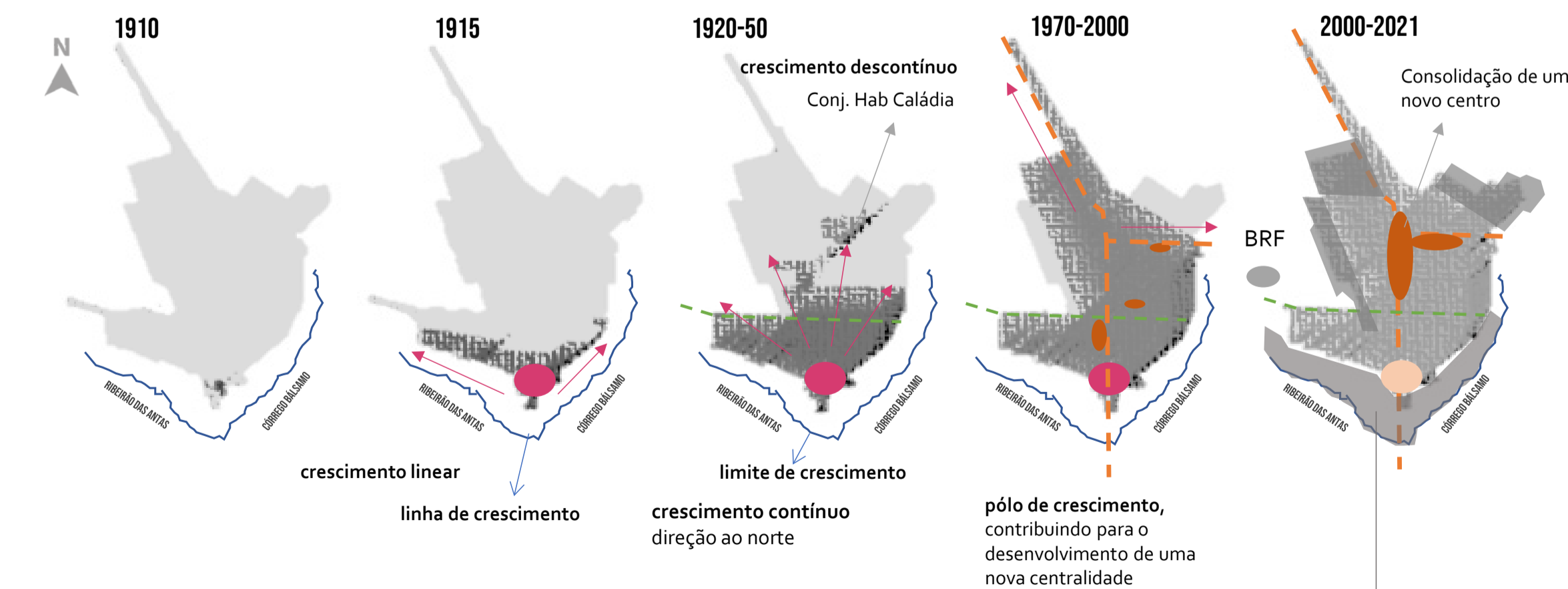

LEGENDA:

- Ribeirão das Antas e Córrego do Bálamo
- GO-419 e GO-309
- GO-210
- Direção do crescimento
- Centro comercial até os anos 70
- Atual centro comercial
- Centro histórico
- BRF

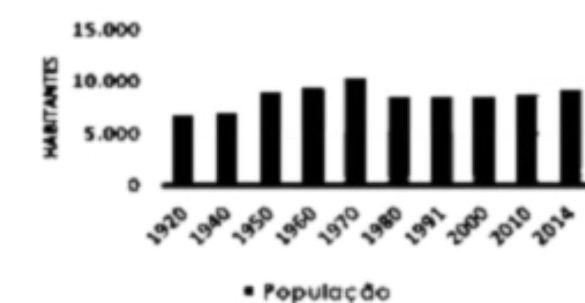

Como se a cidade virasse as costas para essa área sem reconhecer seu potencial, configurando um grande vazio urbano.

O trabalho inicia no estudo das dinâmicas, espaços, manifestações culturais e expansão de Buriti Alegre. Tem por objetivo identificar as fragilidades da cidade e propor programas e projetos de intervenção que possam preservar a memória coletiva dos buritialegrenses, bem como acolher as demandas cotidianas dos moradores.

Os espaços livres de uso público foram escolhidos como objeto central do estudo por serem capazes incluir os aspectos materiais, imateriais e ambientais da cidade e serão trabalhados à nível de planejamento e desenho urbano.

"Conhecer a forma das cidades e reconstituir sua história é também orientar uma maneira de projetar."
(PANERAI, 2014.)



ESTRUTURA URBANA

EIXOS NORTEADORES

O mapa de estrutura urbana destaca os elementos mais importantes para este estudo como, a área de concentração do comércio, os novos conjuntos habitacionais, a área de concentração de edifícios de relevância e área de maior concentração de vazios urbanos e menor valor de mercado. A partir dessa leitura foram identificados dois principais eixos articuladores da estrutura da cidade.

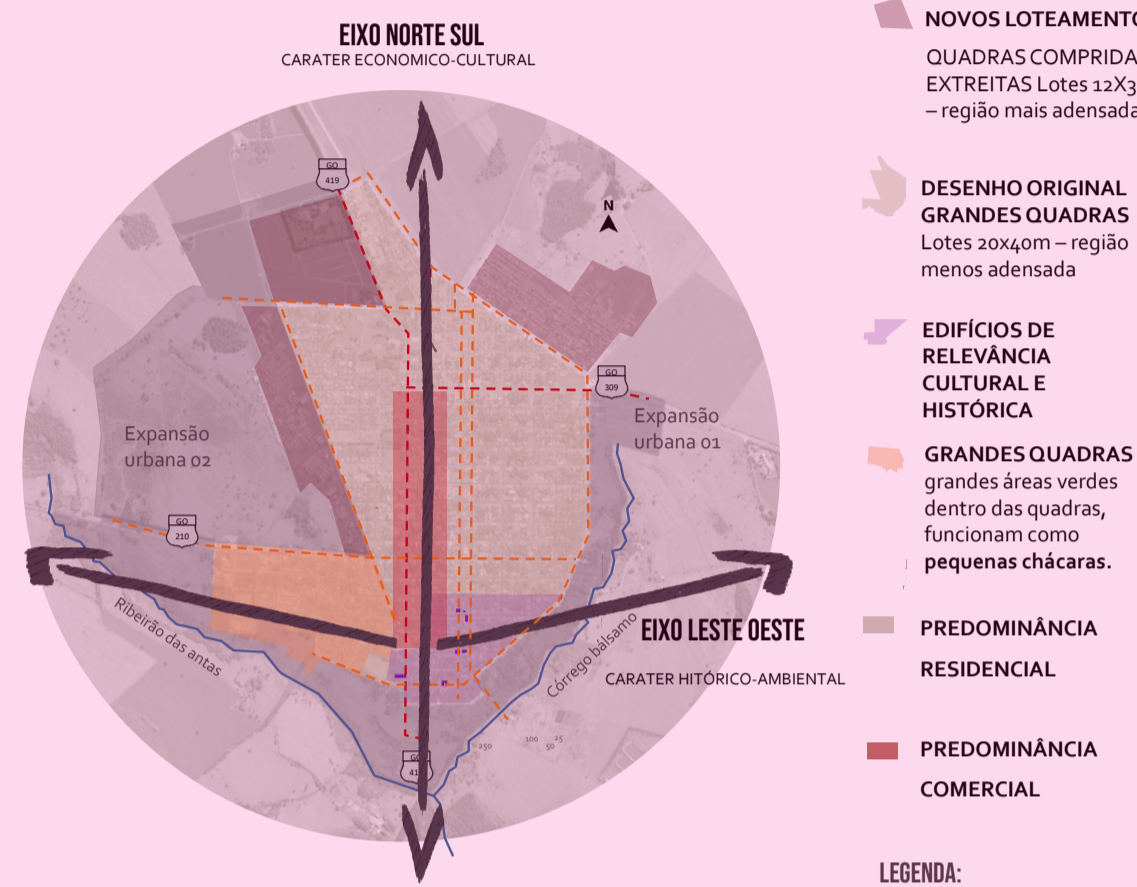

A leitura geral dos principais problemas e potencialidades da cidade apresenta questões que compõe três principais dimensões, indissociáveis e indispensáveis, de serem pensadas na hora de projetar, a dimensão material, imaterial e ambiental. O ambiente capaz de integrar todas as dimensões é o **espaço livre de uso público**, que serão agrupados em sistemas e desenvolvidos a níveis gerais ou específicos ao longo do trabalho.



"[...] tempo é uma espiral, é uma coisa que não tem fim [...] a beleza em si por si mesma é uma coisa que não existe [...] Existe enquanto é, porque existe por um período histórico e depois muda porque muda o gosto. Enquanto se é algo que é imprescindivelmente ligada à coletividade é bonita porque serve e continua a viver."
(CERÁVOLO, 2019.)

DIRETRIZES GERAIS

EIXO NORTE - SUL

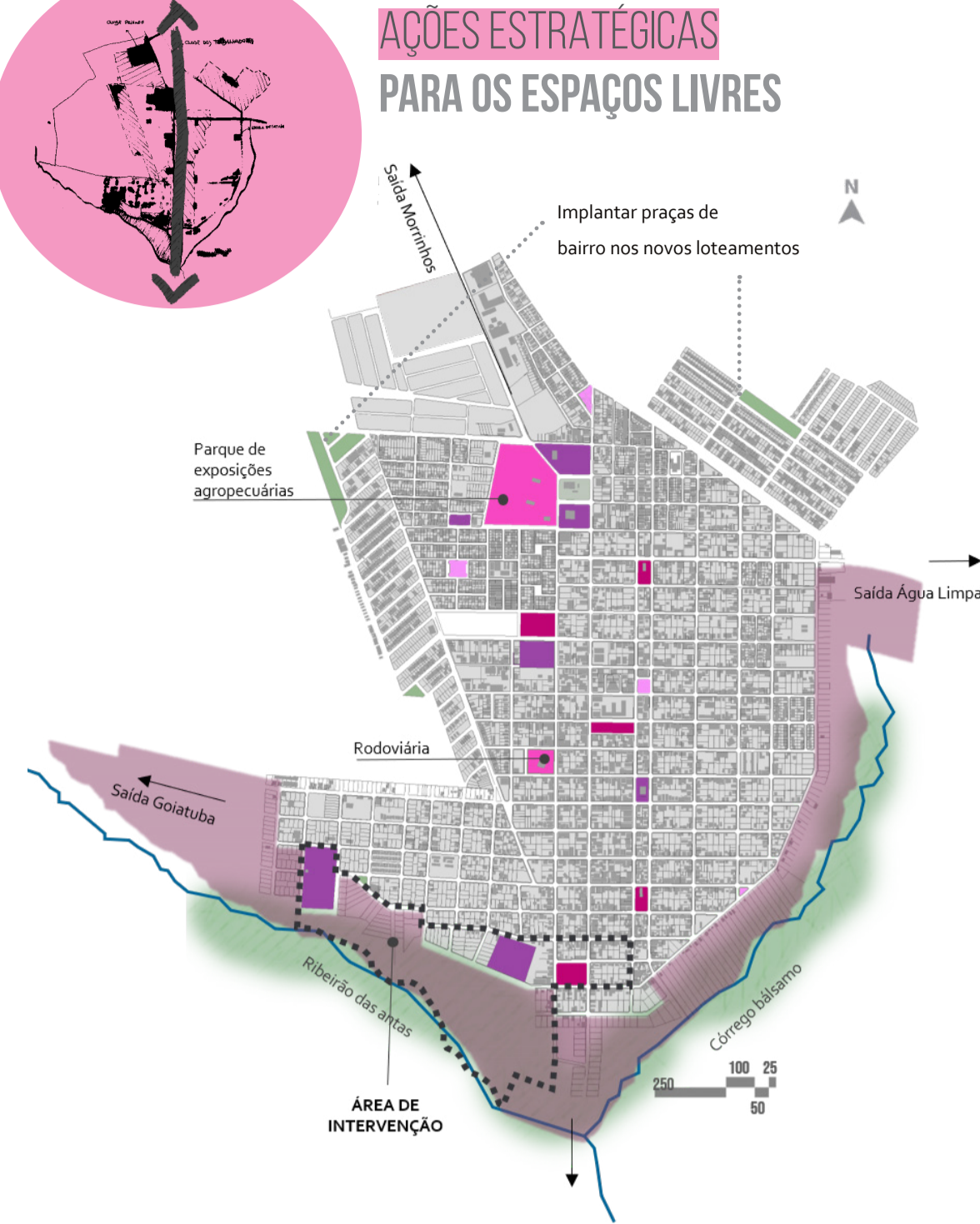

PARA A MOBILIDADE

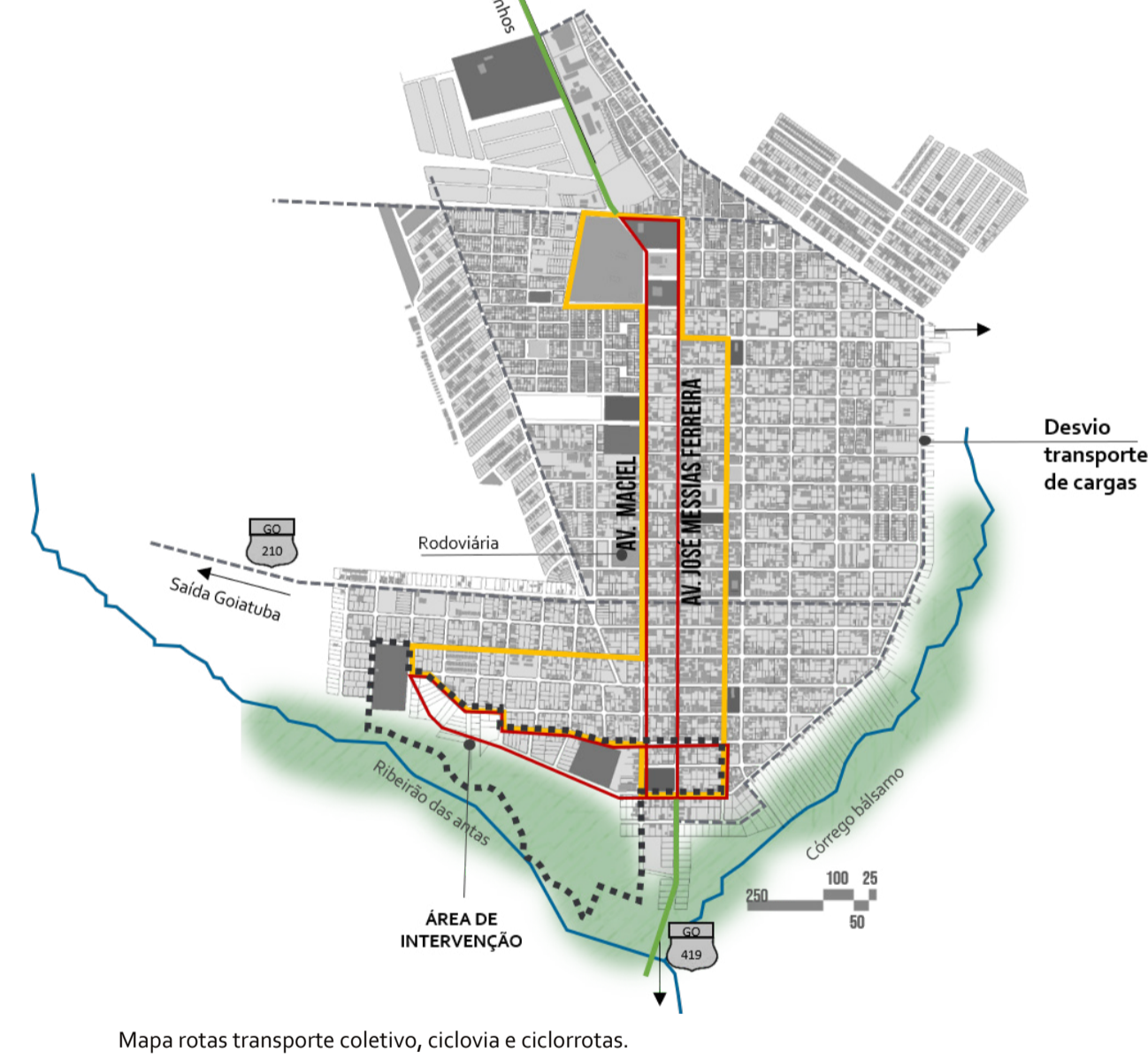

AV. MACIEL

SITUAÇÃO PROPOSTA

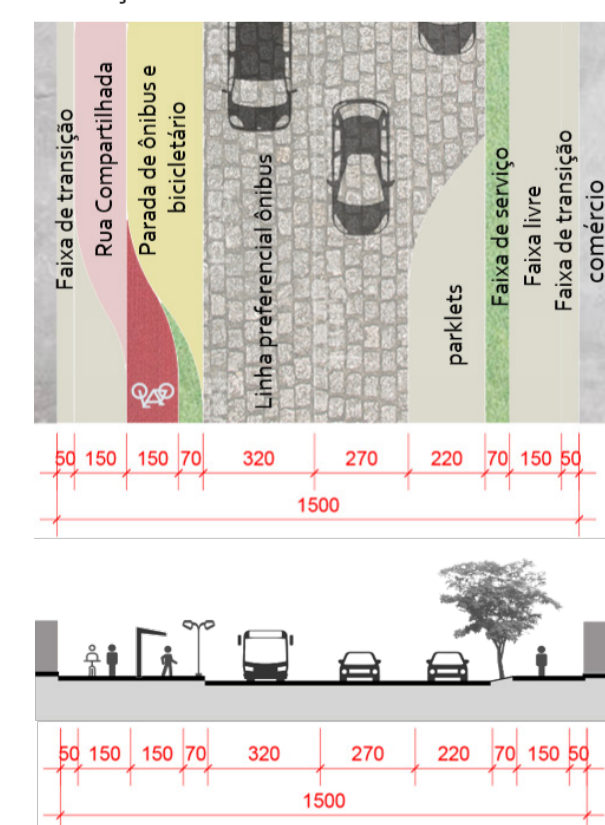

AV. JOSÉ MESSIAS FERREIRA

SITUAÇÃO PROPOSTA

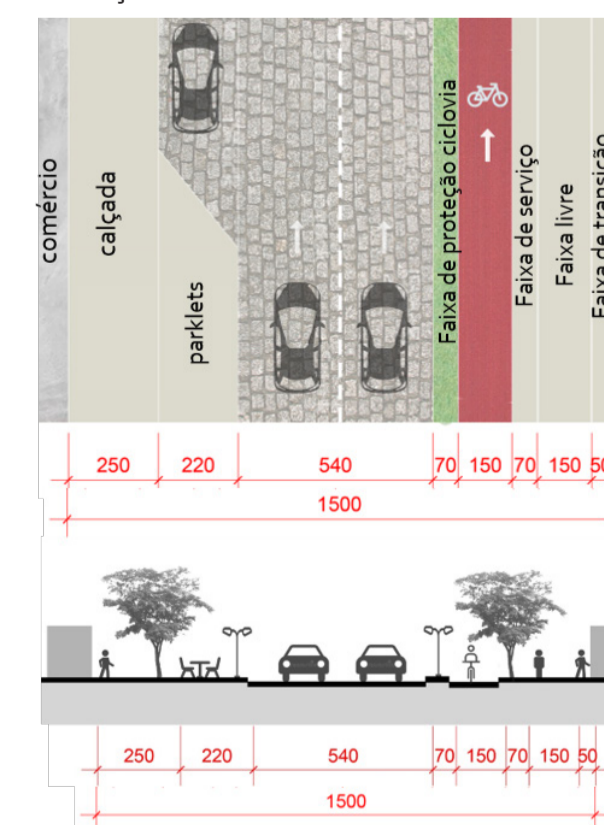

1. Implantar elementos que remetam a essas memórias, criando identidade para essas avenidas que cruzam a cidade (postes de iluminação, mobiliário urbano);
2. Recuperar pavimentação original (paralelepípedos), ajudará na infiltração da água pluvial no solo e naturalmente provoca a diminuição da velocidade nessas vias;
3. Fachada ativa e espaços para parklets, promoverão mais encontros de pessoas.

- GRUPO A (CULTURA E LAZER)**
Espaços de importância na MEMÓRIA COLETIVA dos moradores. Sugere-se a proteção dos desenhos das praças e preservação das características originais de seus edifícios através de TOMBAMENTO.
- GRUPO B (ESPORTE)**
Manutenção das quadras e instalação de sanitários e pontos de água potável, para o conforto dos usuários.
- GRUPO C (ESPAÇOS SUBUTILIZADOS)**
Rodoviária encontra-se desativada, sugere-se a reativação e integração à proposta de mobilidade apresentada a seguir. O parque agropecuário carece de manutenção e incentivos a realização de eventos agropecuários para a valorização da cultura local.
- GRUPO D (PRAÇAS DE BAIRRO)**
Requalificação dos espaços para atividades cotidianas de bem-estar e saúde, como playground, academia acessível. Prever esses espaços para os novos loteamentos.
- ÁREA DE EXPANSÃO 01 (VAZIO URBANO)**
Área menos consolidada, escolhida para a proposta projetual

PROPOSTA PROJETUAL

EIXO LESTE - OESTE

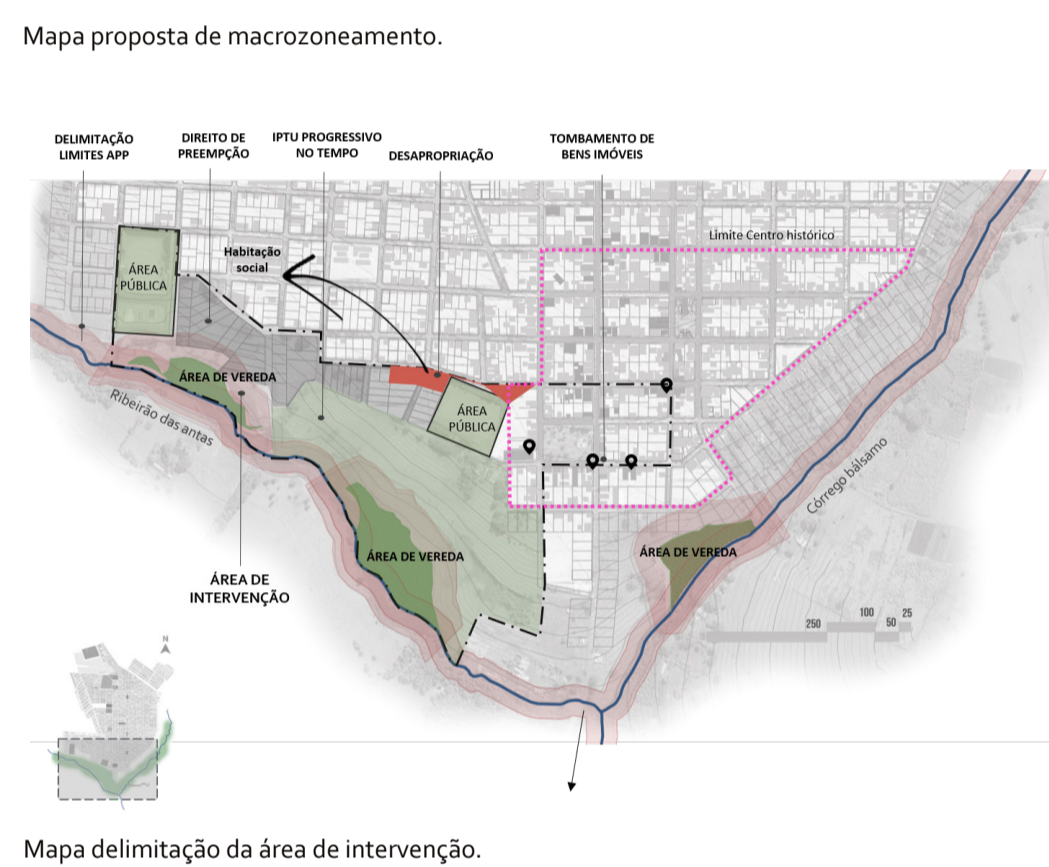

MOBILIDADE URBANA

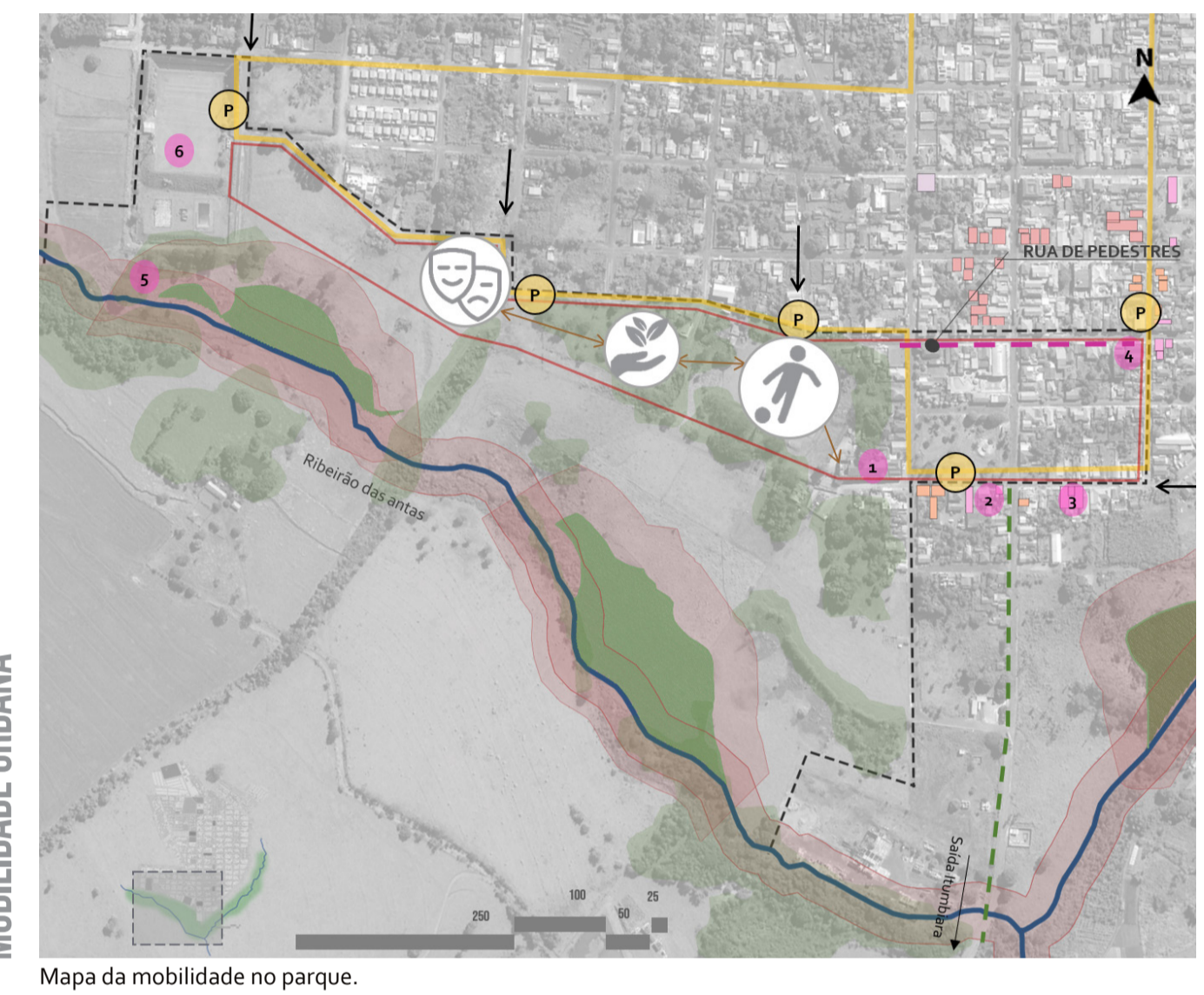

ELEMENTOS ESTRUTURANTES DA PAISAGEM E SETORIZAÇÃO



PARQUE URBANO DE BURTI ALEGRE

Ações estratégicas:

- conservação edifícios históricos
- restauração e readequação de uso
- estímulo ao comércio local
- estímulo ao adensamento
- áreas de recuperação das apps

Atividades:

- atividades culturais
- atividades esportivas
- centro de pesquisa e extensão ambiental

Infraestrutura/mobilidade:

- bicicletário
- parada do transporte coletivo
- estacionamento

IMPLANTAÇÃO GERAL

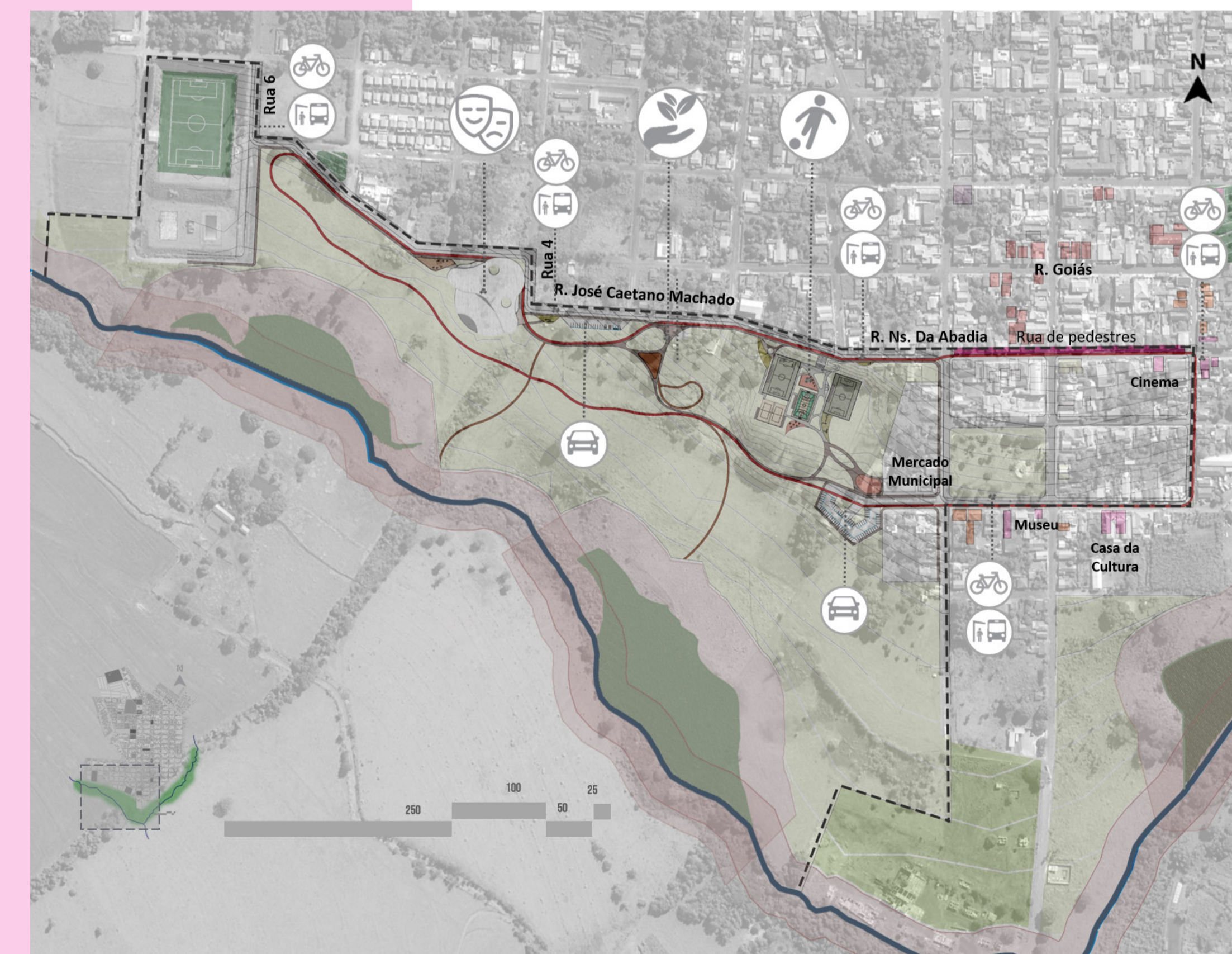

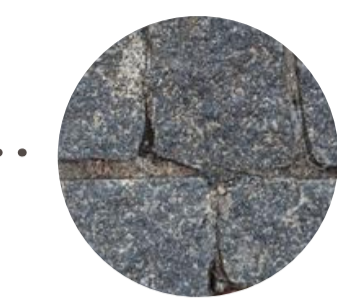
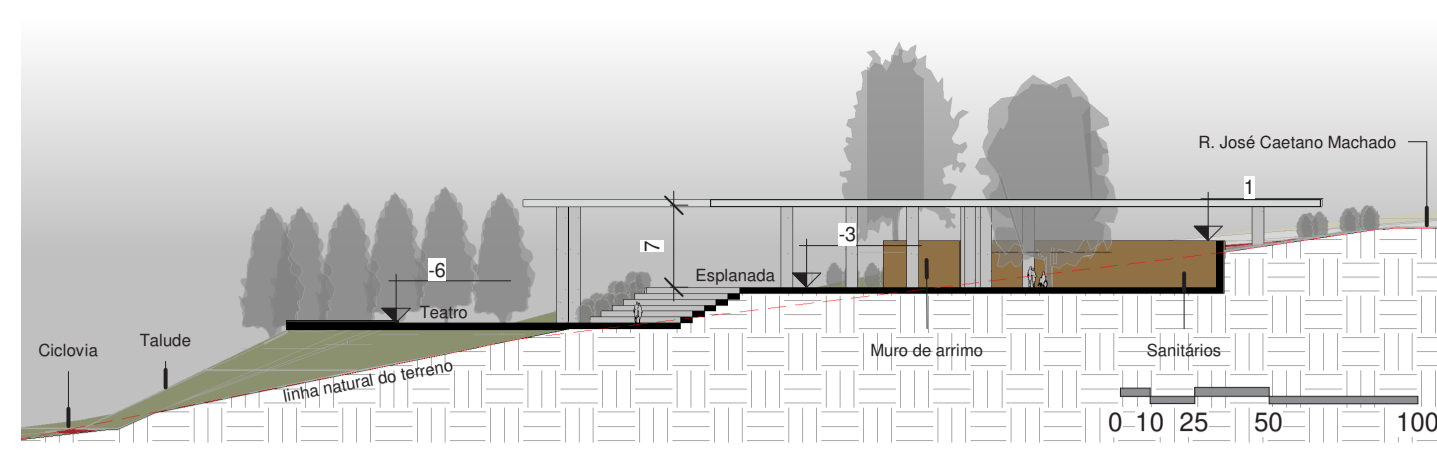
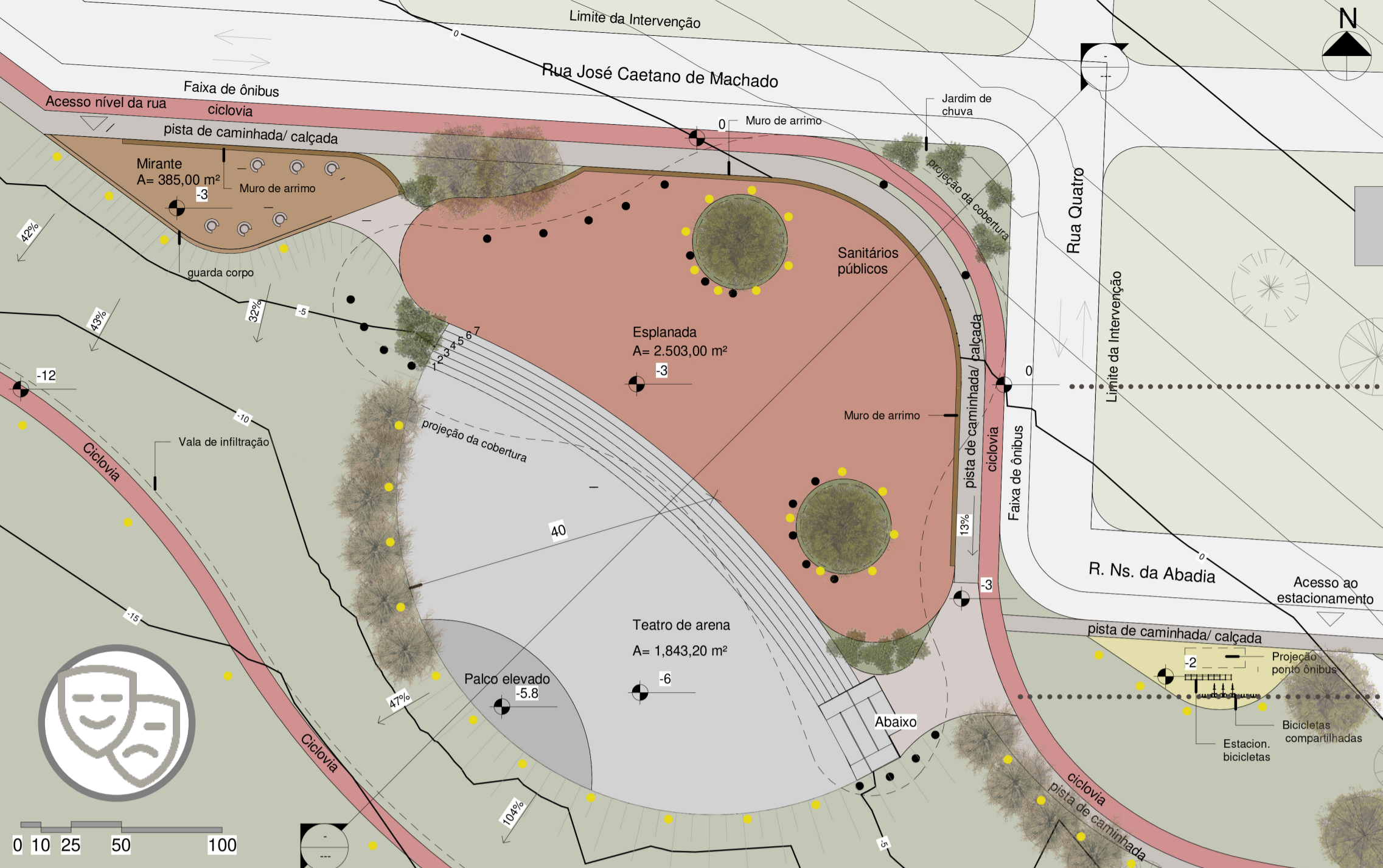

PARALELEPÍPEDOS
(ruas no limite parque
e centro histórico)

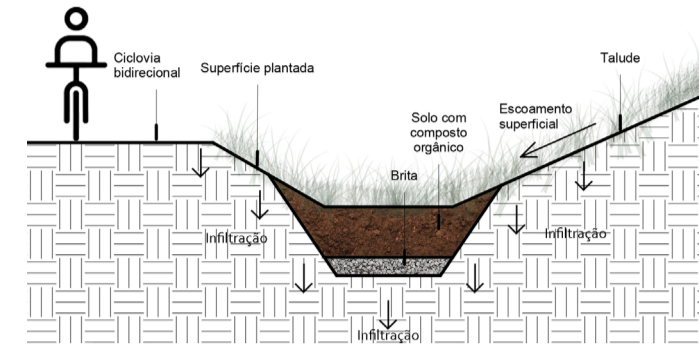

Corte B- Vala de Infiltração.



PAVIMENTO DE CONCRETO
MOLDADO IN LOCO PARA
CICLOVIAS

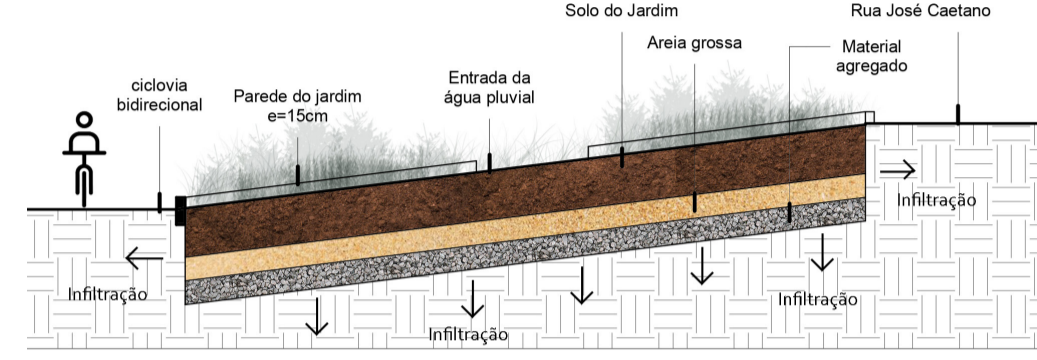

Corte A- Jardim de Chuva.

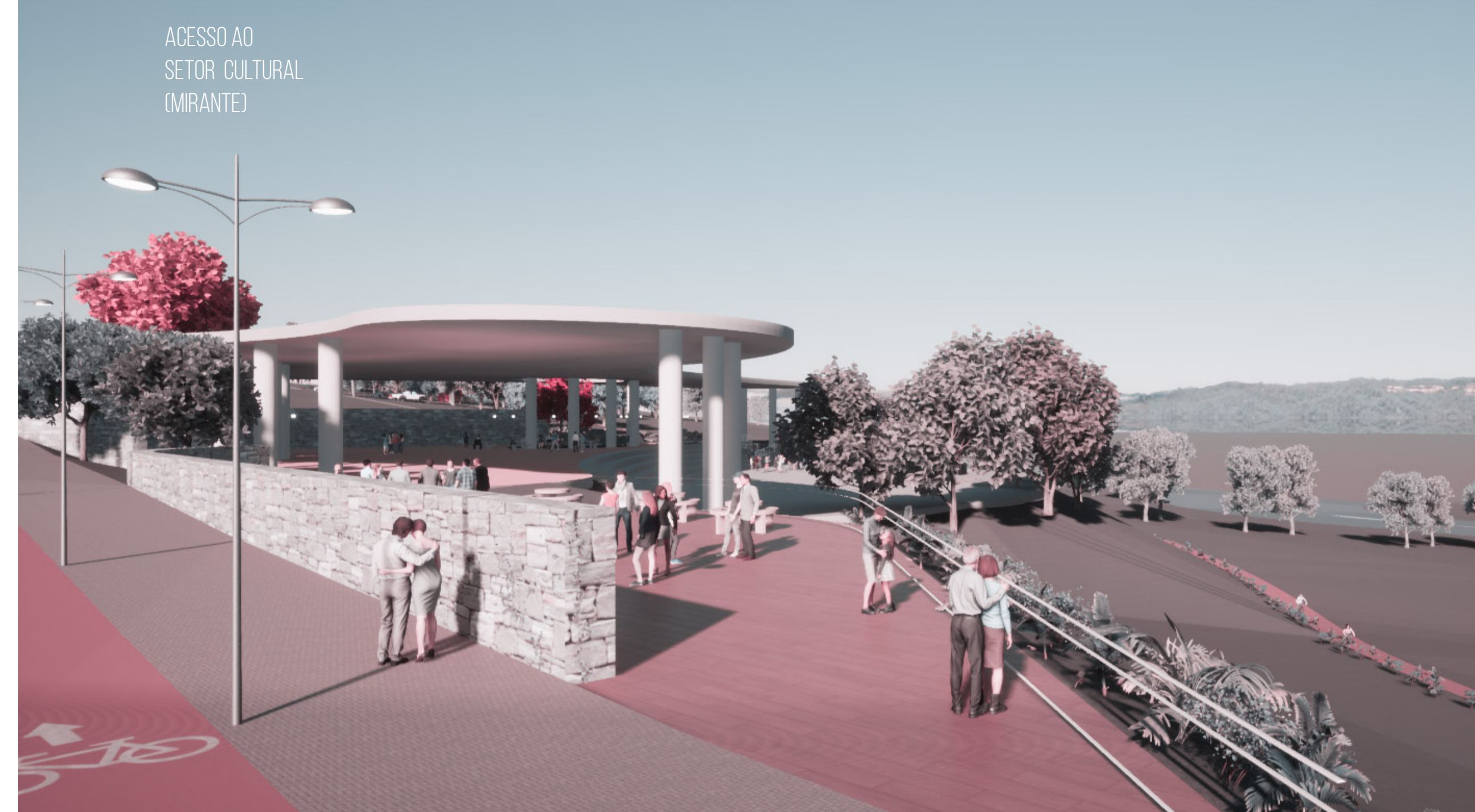

PISO DRENANTE
INTERTRAVADO
(calçadas e pista
de caminhada)

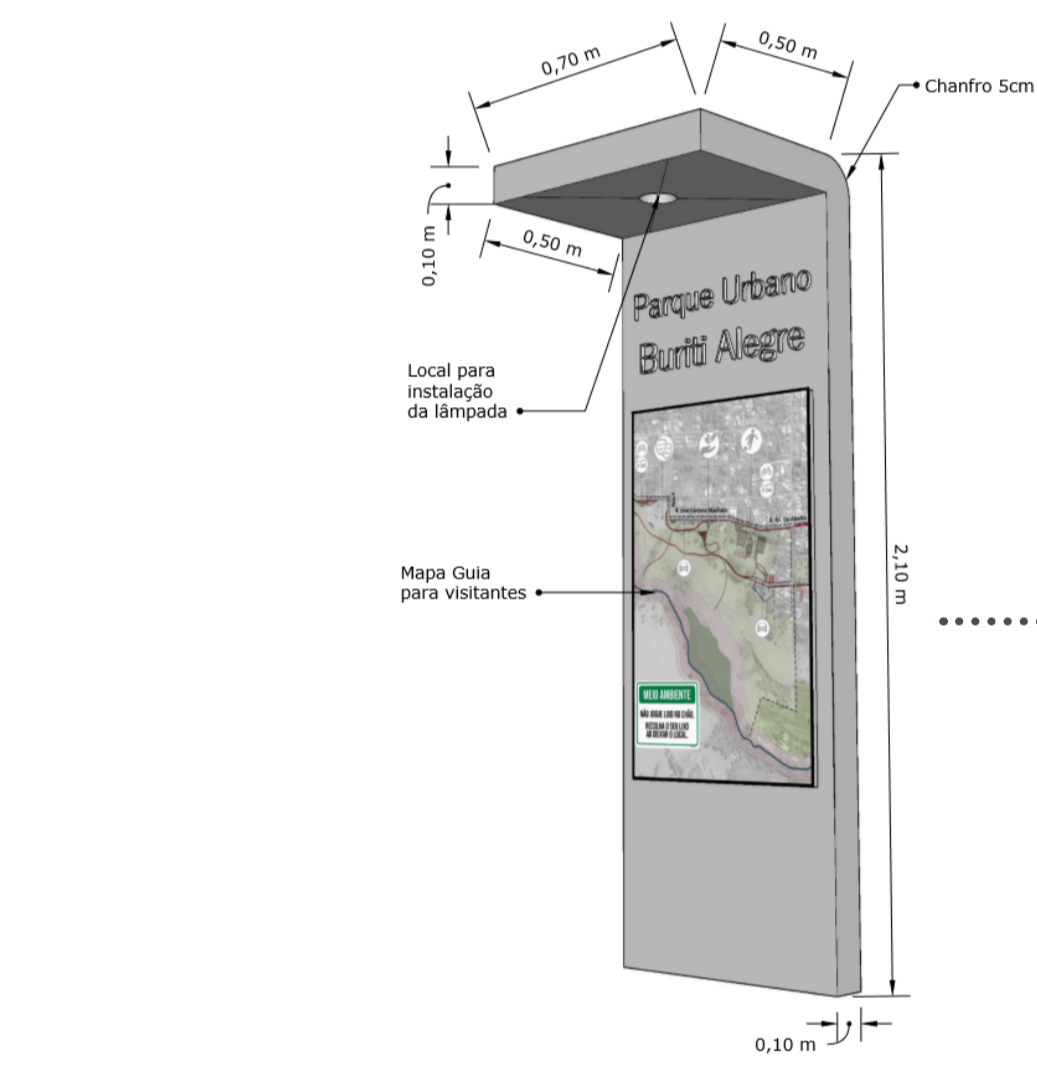

Detalhe sinalização urbana.

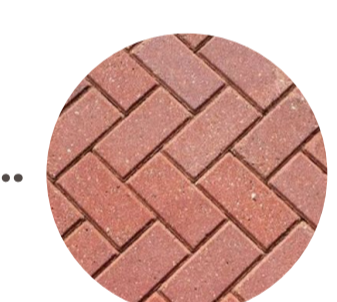

PISO DRENANTE
INTERTRAVADO
(vermelho)

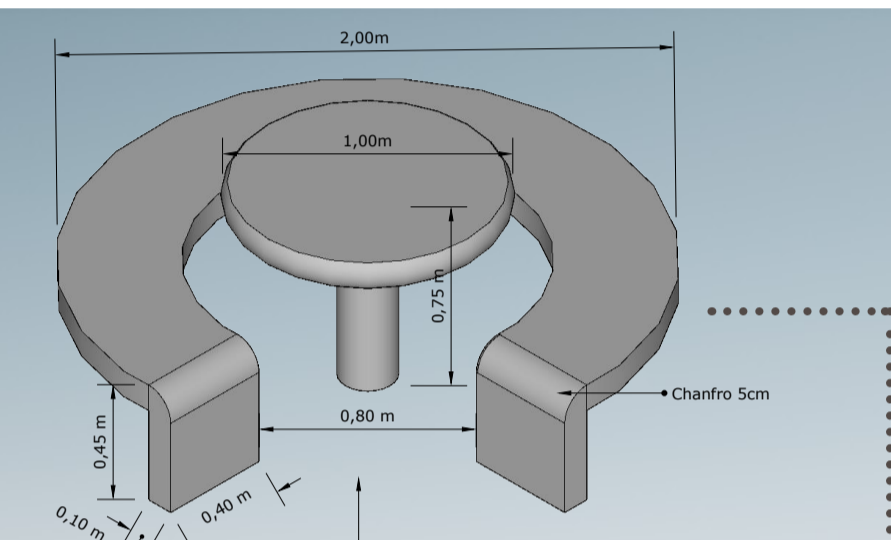
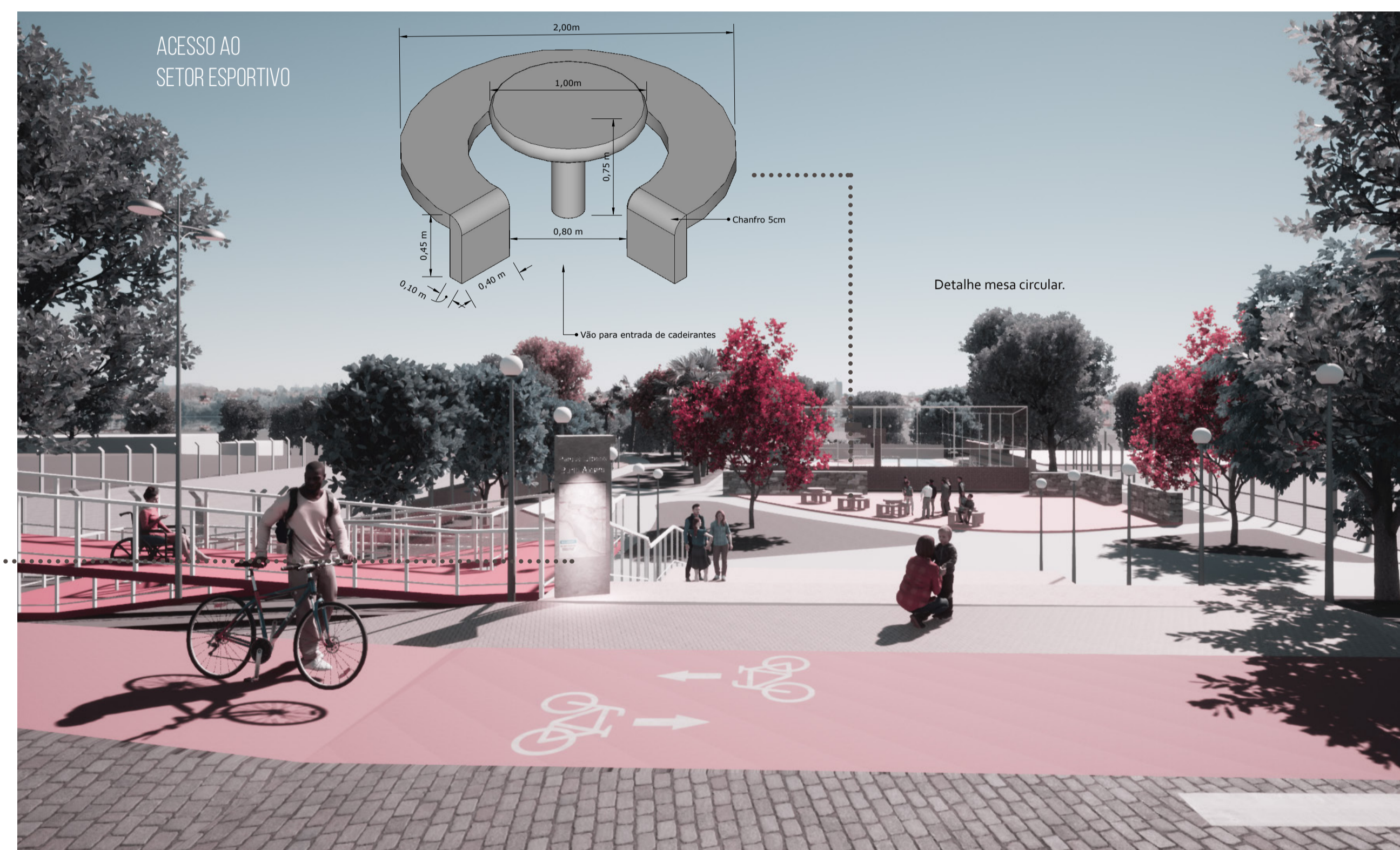

Detalhe mesa circular.

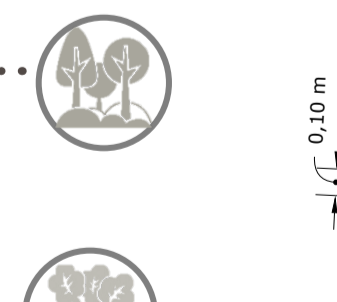
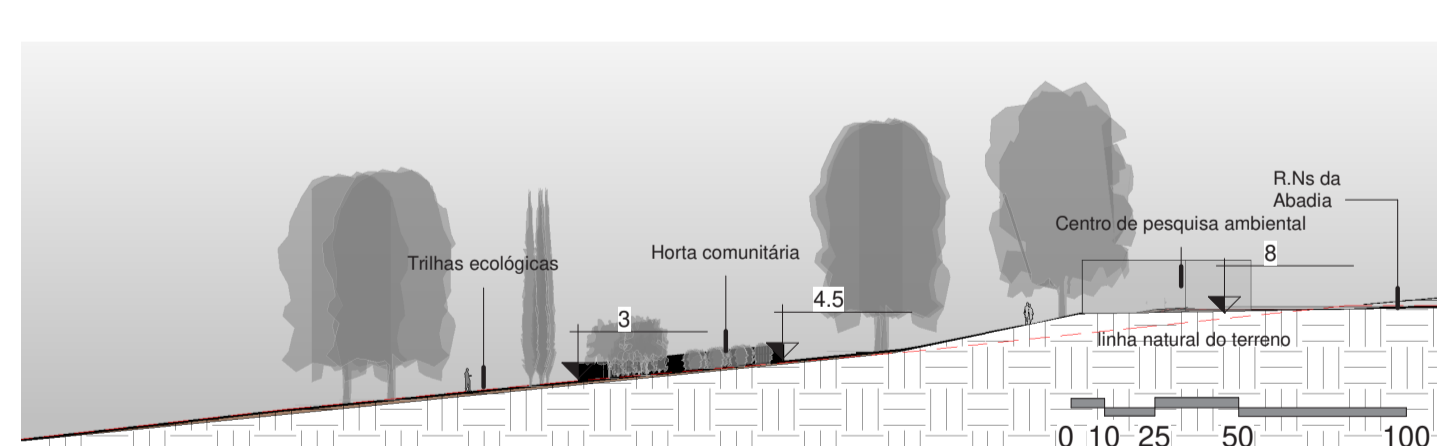
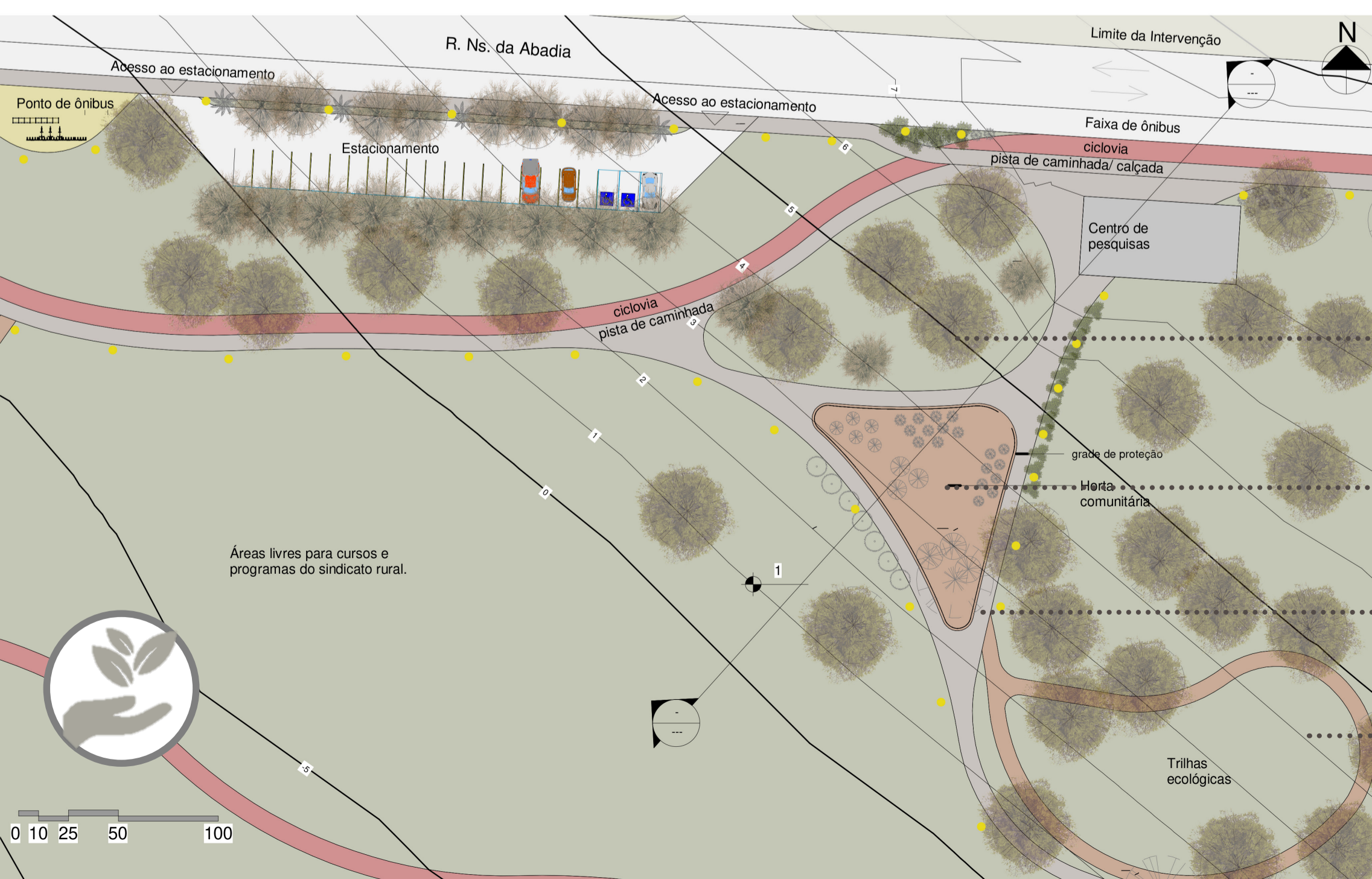

Local para instalação da lâmpada

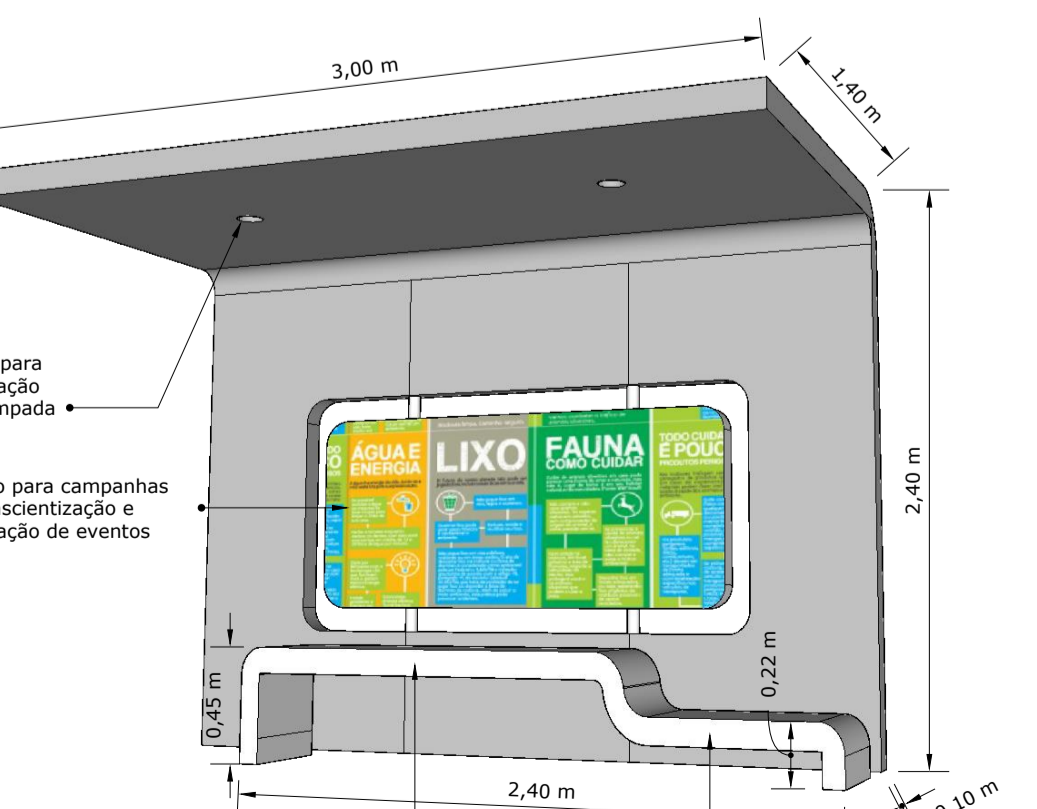

Detalhe ponto de ônibus.

Altura para adultos

Altura para crianças

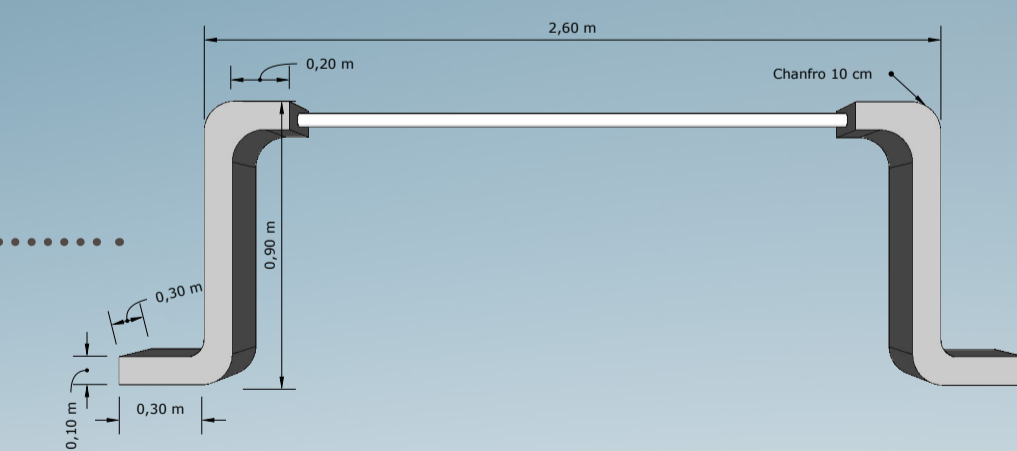
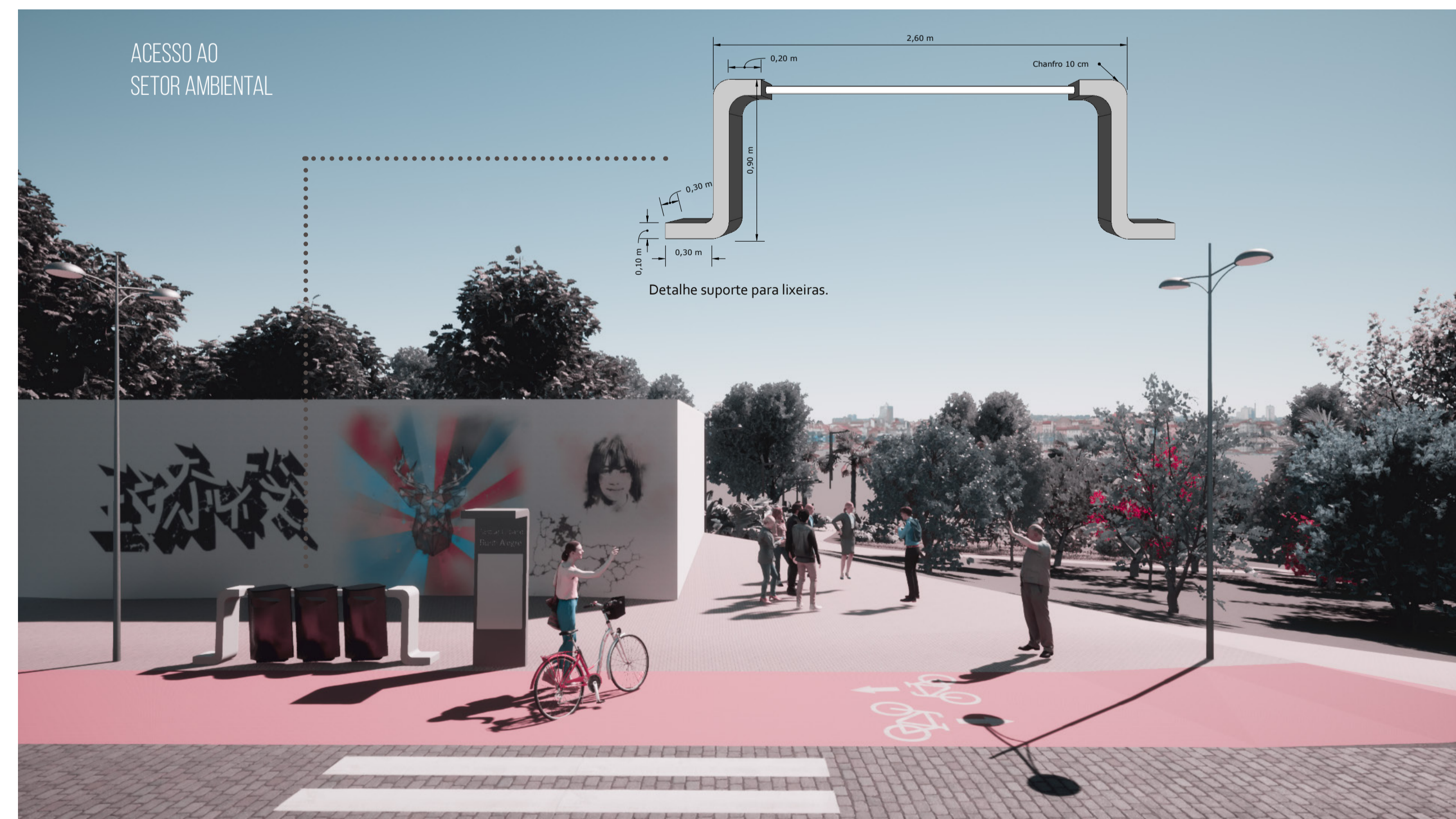

Detalhe suporte para lixeiras.